Action Diabète
Aktion Diabetes
Valais – Wallis

Présentation du dispositif Action Diabète destiné aux Offices régionaux de placement du Valais

2023

Les deux associations valaisannes du diabète

diabètevalais
diabeteswallis

diabetesoberwallis
Information. Beratung. Prävention.

Portent un projet cantonal de prévention soutenu financièrement par Promotion Santé Suisse (PSS) de 2019 à fin juin 2023

OBJECTIF : Faire connaitre cette maladie chronique, ralentir l'augmentation du diabète de type 2, garantir un suivi pour les personnes non-informées ou fragilisées

par des campagnes d'information, de prévention et de dépistage, la mise à disposition de supports et le renforcement de l'interprofessionnalité et **fédérer les partenaires du réseau socio-sanitaire pour une meilleure approche interprofessionnelle**.

Action Diabète
Aktion Diabetes
Valais – Wallis

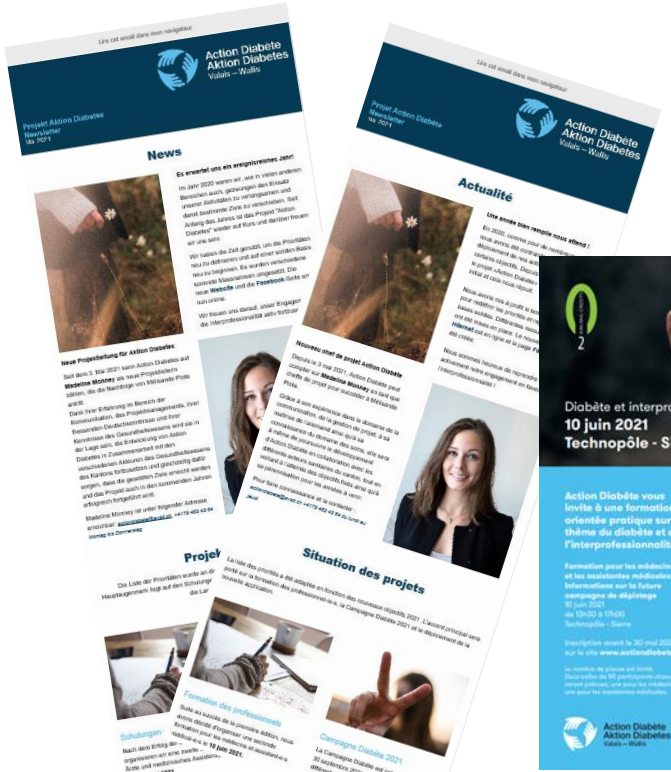

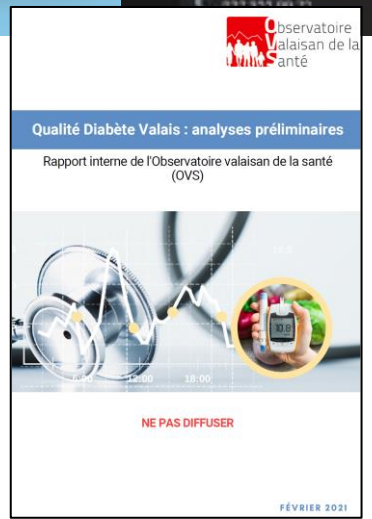

LinkedIn

diabètevalais
diabeteswallis

Action Diabète
Aktion Diabetes
Valais – Wallis

Plus de 25’000 valaisans touchés par le diabète

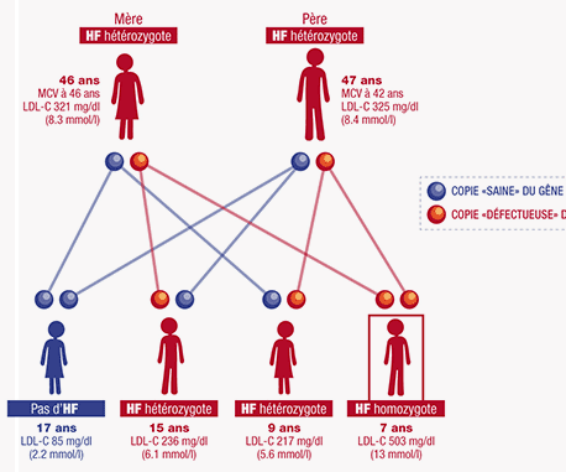

- Hormis les diabétiques diagnostiqués, bien plus de personnes sont à risque de le devenir et l’ignorent… **1 valaisan sur 3 ignore à ce jour qu’il est atteint de diabète !**
- Dès 45 ans le risque augmente….
- Le facteur héréditaire peut accentuer ce risque…
- Le mode de vie pèse lourd dans la balance et là, nous pouvons intervenir ! Un test à risque et une prise de glycémie annuellement permet d’agir en amont et d’éviter les complications de cette maladie silencieuse qui s’installe sur plusieurs années. Nous dépistons **gratuitement** !

diabètevalais
diabeteswallis

Action Diabète
Aktion Diabetes
Valais – Wallis

Pourquoi impliquer les ORP dans le projet Action Diabète ?

Passer par les responsable ORP pour atteindre et informer :

- les personnes en recherche d'emploi
- les personne en situation ou à risque de précarité

Parce que vos assurés, en recherche d'emploi, sont :

- Peut-être diabétiques (6% population)
- Moins à l'écoute de leur maladie chronique car fragilisés par leur situation (lieux d'aides, prise en charge des coûts)
- Peu attentifs à leur hygiène de vie
- Dans situation précaire
- Donc plus vulnérables aux complications de cette maladie

Action Diabète
Aktion Diabetes
Valais – Wallis

2023 : Etendre les actions de sensibilisation et impliquer les acteurs du secteur social en Valais

Un kit d'information multilingue

et prêt à l'emploi déployé dans chaque ORP
(accueil, salle d'attente, etc. lieu précis à convenir)

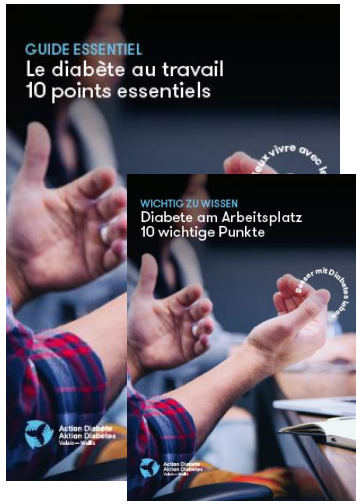

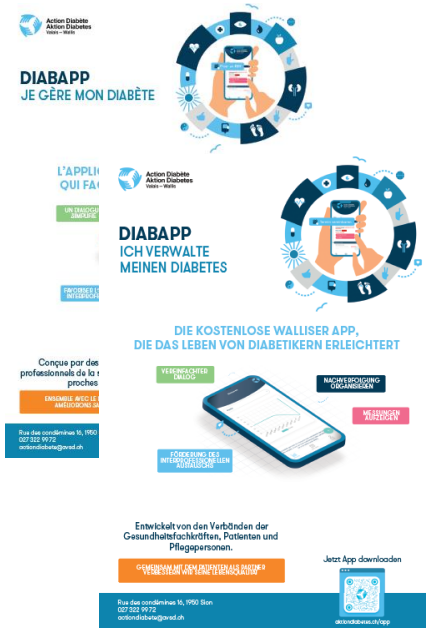

Pour informer les collaborateurs ORP : 1. Un e-mail transmis à chaque conseiller par son responsable

1. Avec un explicatif de la démarche
2. Un lien vers la page FR https://www.actiondiabete.ch/orp/ et vers la page DE www.aktiondiabetes.ch/rav/ permettant de télécharger :

Dans 11 langues :

« Diabète et travail »

« Diabétique ? Etes-vous bien informé ? »

Ainsi que les flyers suivants disponibles en FR et DE :

- *« Diabètes Valais »*
- *« Etes-vous à risque? »*
- *Diabapp*

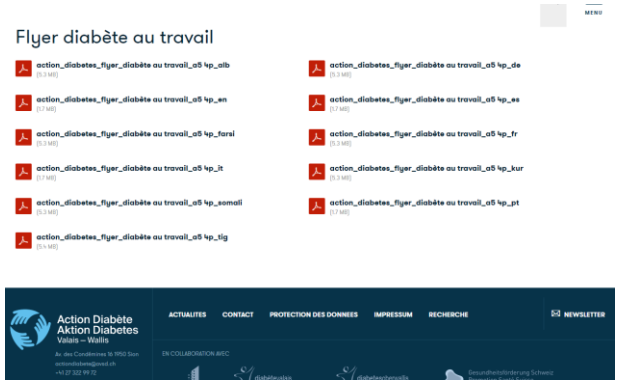

3. Une vidéo e-learning en FR et en DE expliquant le diabète en bref et le rôle que chaque collaborateur du réseau social peut jouer

Action Diabète
Aktion Diabetes
Valais – Wallis

<u>Pour informer les collaborateurs ORP :</u> 2. Un colis postal envoyé à chaque ORP avec les présentoirs et des exemplaires imprimés dans la langue de l'office régional local (FR ou DE) + une clé ubs avec tous les éléments utiles pour chaque collaborateur

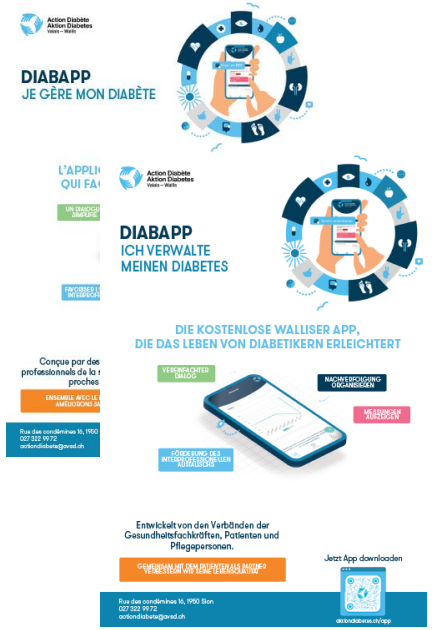

Pour toute question l’équipe du projet reste à votre disposition

Madeline Monney
Cheffe du projet
info@avsd.ch
027 322 99 72

https://www.actiondiabete.ch/home/

Merci !