Action Diabète
Aktion Diabetes
Valais – Wallis

Présentation du dispositif Action Diabète destiné aux institutions du Valais

2023

Les deux associations valaisannes du diabète

diabètevalais
diabeteswallis

diabetesoberwallis
Information. Beratung. Prävention.

Portent un projet cantonal de prévention soutenu financièrement par Promotion Santé Suisse (PSS) de 2019 à fin juin 2023

OBJECTIF : Faire connaitre cette maladie chronique, ralentir l'augmentation du diabète de type 2, garantir un suivi pour les personnes non-informées ou fragilisées

par des campagnes d'information, de prévention et de dépistage, la mise à disposition de supports et le renforcement de l'interprofessionnalité et **fédérer les partenaires du réseau socio-sanitaire pour une meilleure approche interprofessionnelle**.

Action Diabète
Aktion Diabetes
Valais – Wallis

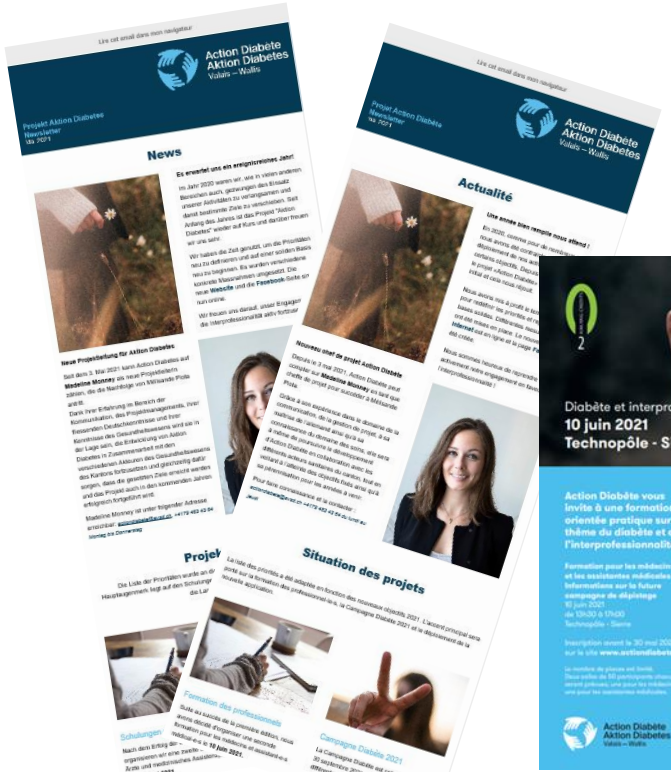

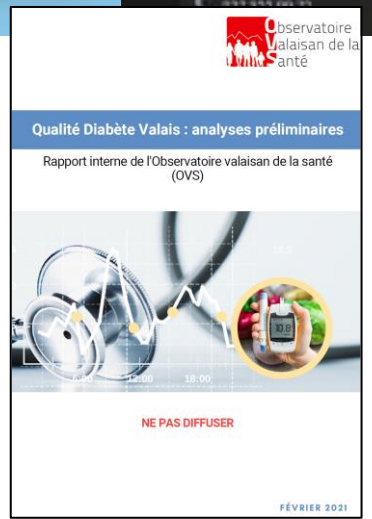

LinkedIn

diabètevalais
diabeteswallis

Action Diabète
Aktion Diabetes
Valais – Wallis

Plus de 25’000 valaisans touchés par le diabète

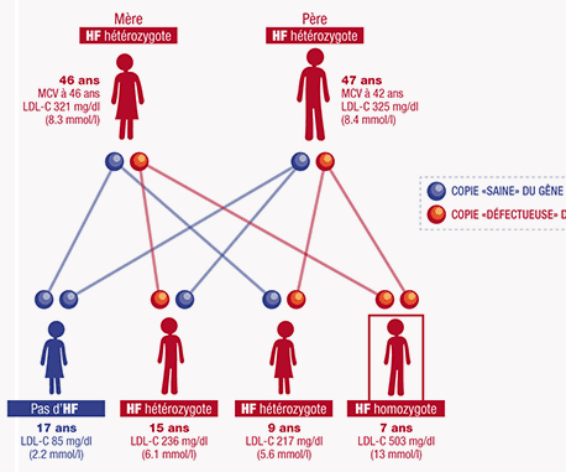

- Hormis les diabétiques diagnostiqués, bien plus de personnes sont à risque de le devenir et l’ignorent… **1 valaisan sur 3 ignore à ce jour qu’il est atteint de diabète !**
- Dès 45 ans le risque augmente….
- Le facteur héréditaire peut accentuer ce risque…
- Le mode de vie pèse lourd dans la balance et là, nous pouvons intervenir ! Un test à risque et une prise de glycémie annuellement permet d’agir en amont et d’éviter les complications de cette maladie silencieuse qui s’installe sur plusieurs années. Nous dépistons **gratuitement** !

diabètevalais
diabeteswallis

Action Diabète
Aktion Diabetes
Valais – Wallis

Pourquoi impliquer les institutions dans le projet Action Diabète ?

- 2023 : Etendre les actions de sensibilisation et impliquer un maximum d'acteurs du secteur social en Valais
- Assurer un meilleur suivi des diabétiques au sein des institutions en :

- **Comprenant mieux la maladie**, les facteurs de risque et son traitement
- **Evitant des complications** chez vos résidents diabétiques, potentiellement moins attentifs à leur hygiène de vie (suivi du traitement en interprofessionnalité, alimentation, mouvement)

Source image : https://www.federationdesdiabetiques.org/information/risques

Action Diabète
Aktion Diabetes
Valais – Wallis

Notre proposition pour les institutions :

Déploiement d'un kit d'information multilingue

et prêt à l'emploi déployé dans chaque institution

(salle d'équipe)

Poster A3

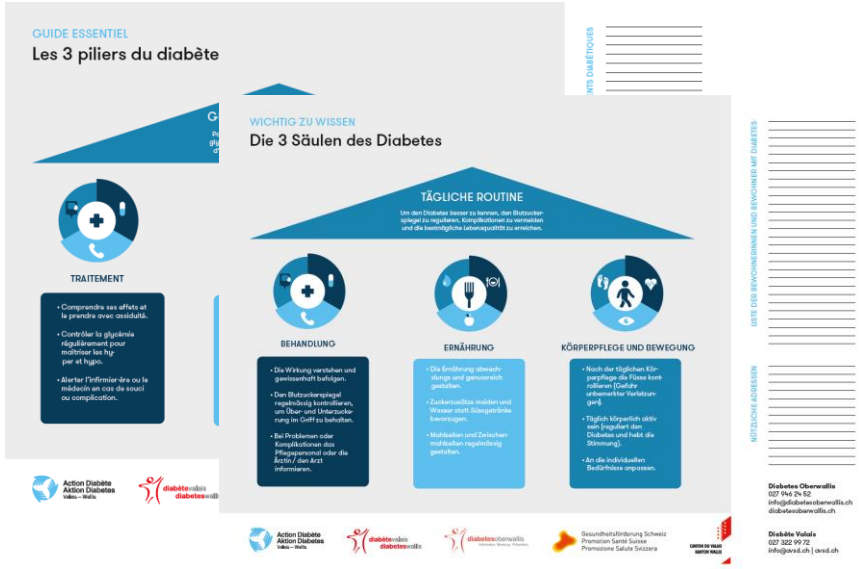

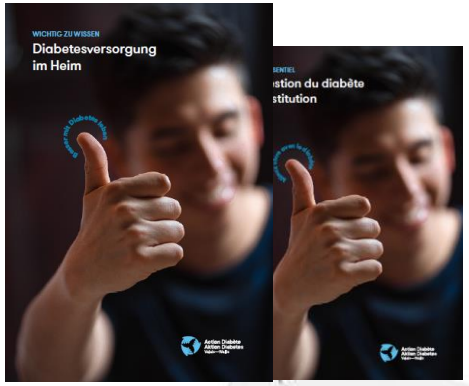

Dispositif pour impliquer et informer les collaborateurs : 1. Un e-mail explicatif transmis aux collaborateurs de l'institution par la direction

1. Avec un explicatif de la démarche
2. Un lien vers la page dédiée aux travailleurs sociaux sur le site www.actiondiabete.ch *Sur le site, aller dans le menu sur « Espace professionnels » puis cliquer sur > « Espace travailleurs sociaux » puis enfin sur « institutions ».*

3. Une vidéo e-learning en FR et en DE expliquant le diabète en bref et le rôle que chaque collaborateur peut jouer, à visionner en priorité

Action Diabète
Aktion Diabetes
Valais – Wallis

Dispositif pour impliquer et informer les collaborateurs : 2. Un colis postal envoyé à chaque institution avec un présentoirs contenant le poster et les flyers suivants :

Poster A3

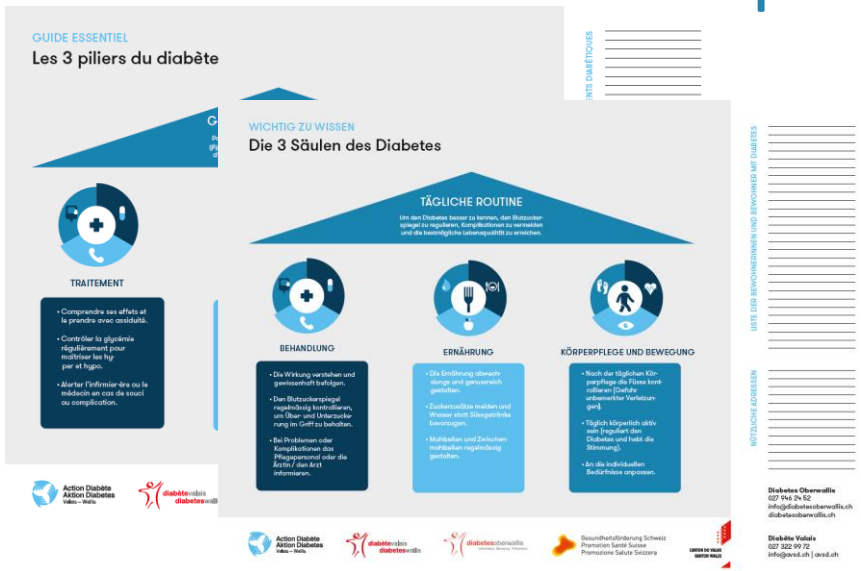

Pour toute question l’équipe du projet reste à votre disposition

Madeline Monney
Cheffe du projet
info@avsd.ch
027 322 99 72

https://www.actiondiabete.ch/home/

Merci !